



Einladung

**an alle
Grundeigentümer und Bewirtschafter
im Umfeld der Großen Norderbäke im Gebiet
der Gemeinde Apen und
der Stadt Westerstede**

Sehr geehrte Damen und Herren,

hiermit laden wir Sie recht herzlich ein zu einer gemeinsamen Informationsveranstaltung der Ammerländer Wasseracht, der Gemeinde Apen und der Stadt Westerstede in Kooperation mit dem Amt für regionale Landesentwicklung (ArL) zur Vorbereitung von

wasserbaulichen Maßnahmen in der Großen Norderbäke

am **Mittwoch, den 29. April 2026 um 19:00 Uhr**

im **Saal auf dem Jaspershof**, Zum Stiftungspark 27, 26655 Westerstede.

Ziel ist die Vorbereitung und Umsetzung von wasserbaulichen und agrarstrukturellen Maßnahmen wie Wegebau, Verbesserung der Entwässerung und ggf. Flächentausch. Damit möchten wir insbesondere zur Verbesserung der Ökologie und zum Hochwasserschutz beitragen, was als Zukunftsaufgabe nur in Zusammenspiel mit den Grundeigentümern zu bewerkstelligen ist.

Der Prozess könnte durch ein vereinfachtes Flurbereinigungsverfahren begleitet werden.

Je nach Verlauf der Diskussion muss, wenn es zur Weiterführung des weiteren Verfahrens kommen soll, ein Arbeitskreis gegründet werden, damit örtliche Sachkenntnisse und die Belange von verschiedenen Interessengruppen z. B. schon bei der Abgrenzung des Plangebietes und bei der weiteren Entwicklung der Ziele einfließen.

Folgender Ablauf der Veranstaltung ist vorgesehen:

- 1) Eröffnung und Begrüßung
- Vertreter der Stadt Westerstede und der Gemeinde Apen
- 2) Wesentliche Ziele für die Große Norderbäke aus wasserbaulicher Sicht und zum Hochwasserschutz
- Kai Wienken, Ammerländer Wasseracht
- 3) Vorstellung eines vereinfachten Flurbereinigungsverfahrens zur Auflösung von Nutzungskonflikten
- Frederik Meiners, ArL Dezernat 4 – Flurbereinigung und Landmanagement
- 5) Aussprache und Diskussion
- 6) Gründung eines Arbeitskreises (je nach Diskussionsverlauf)

Mit freundlichen Grüßen

gez. Stadt
Westerstede

gez. Ammerländer
Wasseracht

gez. Amt für regionale
Landesentwicklung

gez. Gemeinde
Apen

Anlage

- vorläufige Gebietskarte

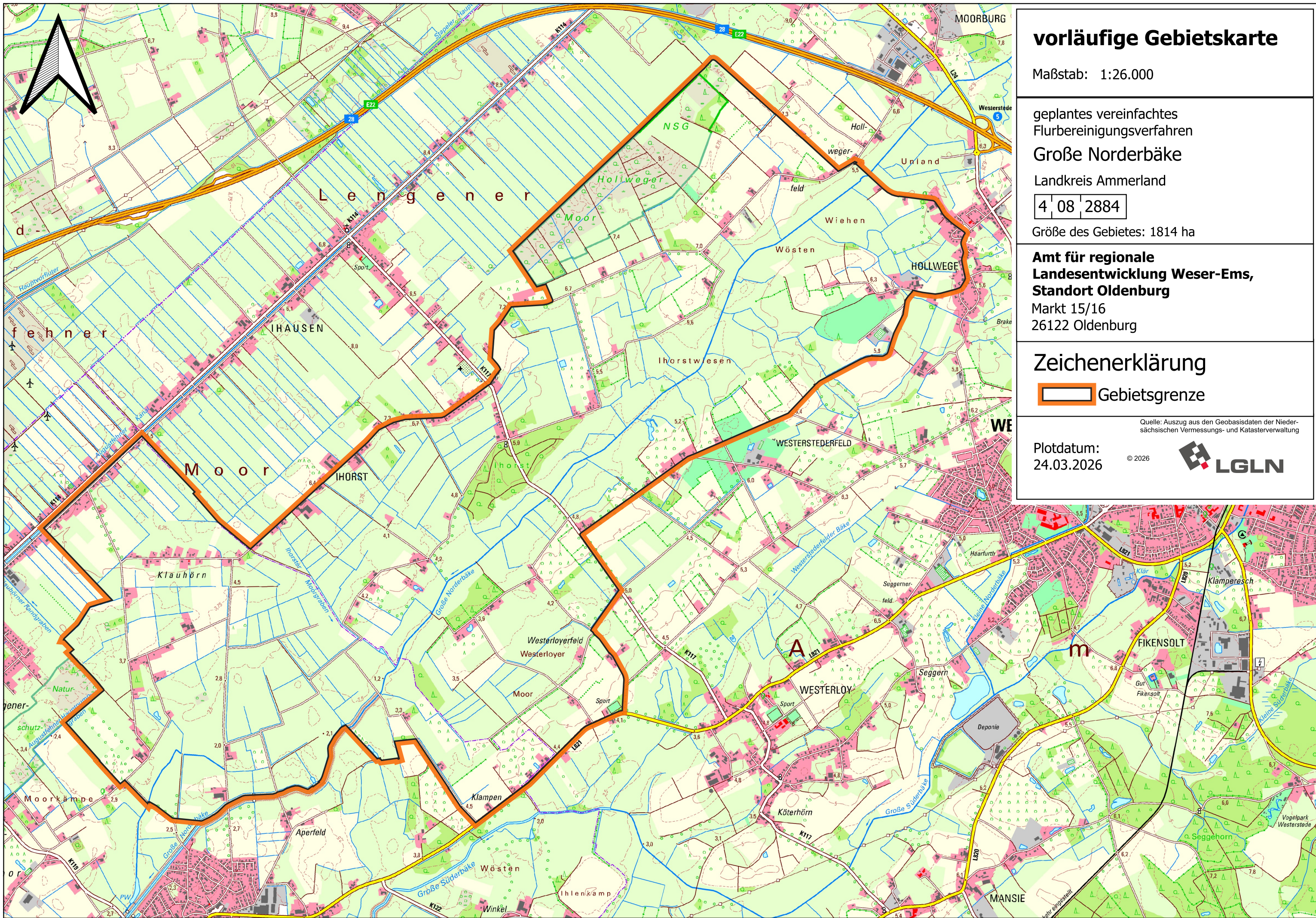

vorläufige Gebietskarte

Maßstab: 1:26.000

geplantes vereinfachtes
Flurbereinungsverfahren

Große Norderbäke

Landkreis Ammerland

4 08 2884

Größe des Gebietes: 1814 ha

**Amt für regionale
Landesentwicklung Weser-Ems,
Standort Oldenburg**

Markt 15/16
26122 Oldenburg

Zeichenerklärung

 Gebietsgrenze

Quelle: Auszug aus den Geobasisdaten der Niedersächsischen Vermessungs- und Katasterverwaltung

Plotdatum:
24.03.2026

© 2026

